

New Picture Service has started!

More details



Japan Auction & Shopping



My Jauce

Enter a keyword or Auction ID

Search

Yahoo! Japan Auctions Amazon Japan (beta) Rakuten Yahoo Shopping

Welcome Ryan!

Antiques & Collectibles > Crafts @ > Ceramics > Japanese Ceramics > Imari ware, Arita > Multicolored overglaze painting > Kakiemon style

Ko-Imari overglaze Kakiemon style elephant figurines antiquities box with scarce goods [QQyN1EE]

TIME LEFT: ended

CURRENT BID: 29 bids

18,000yen

This auction has ended.

SELLER INFORMATION

SELLER syuken100

FEEDBACK

441 ▲ 448 ▼ 7

- > SEE OTHER ITEMS
- > ADD TO MY FAVORITE SELLER

ITEM LOCATION: Hiroshima Prefecture



ITEM CONDITION : Used

AUCTION ID : j564349527

QUANTITY : 1

STARTING PRICE : 1,000 yen

MAKE OFFER ? : No

JAPAN TIME [Convert your local time](#)

CURRENT TIME : 2019/05/07 12:16:50

STARTING TIME : 2019/4/24 14:57:00

ENDING TIME : 2019/5/1 23:7:00

TIME EXTENSION ? : Yes

ITEM DESCRIPTION

SHIPPING AND PAYMENTS



View this page in: [English](#)

[Translate](#)

Options ▼

TOP Auction Description Shipment & payment

TIME LEFT: ended

This machine translation is meant for reference only. In case of any discrepancies, the Japanese text is always the final authority.

商品説明

古伊万里 色絵 柿右衛門様式 象置物 古美術品 希少品 [QQyN1EE]

商品詳細

ご観覧ありがとうございます。
この度、ネットオークションでの販売ご参加させていただきました。
多くの貴重なお品を委託させて頂いております。
色々な商品を日々、販売しておりますのでよろしくお願ひします。

xvpbvx

xvpbvx



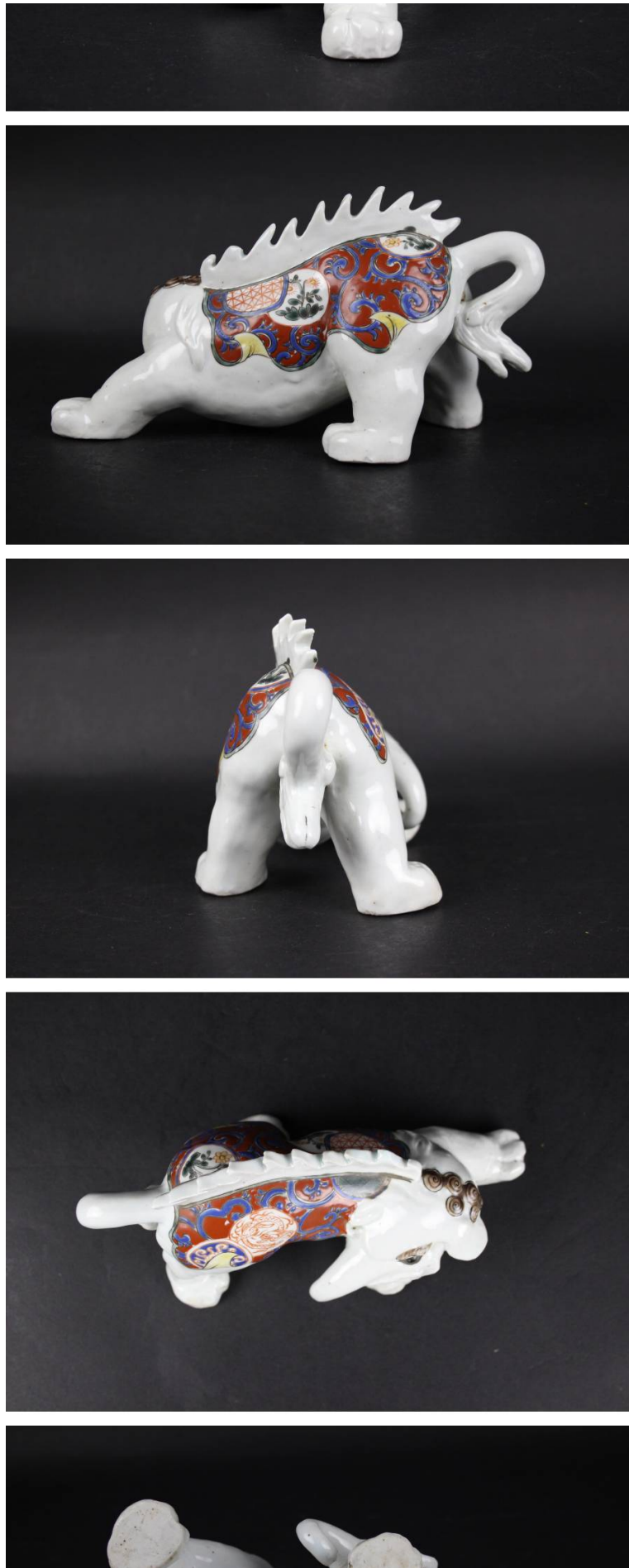





■サイズ／横21cm×縦11cm

■状態／経年によるスレ、小キズ有

※写真にて細部までアップしておりますのでご確認、ご了承の上ご入札ください。

ご入札について

新規の方や評価が著しく悪い入札者の方は、入札を削除させて頂く場合があります。

上記の方で落札を希望される方は事前に質問欄にて購入意思をお伝えください。

その後の入札を宜しくお願い致します。

新規や評価の悪い方が入札している場合は削除することがあります。

上記理由のため、次の方が最高入札者になった場合、キャンセルできませんのでご理解いただいた方のみご入札をお願いします。

注意事項

本物保証と表記の無いものは真贋は不明ですので保証の対象外になります。

お使いのパソコンやディスプレイの設定により実際の商品と色合いが違って見える場合がございます。

骨董品、アンティークなもののためすべての情報を掲載することは困難です。

よって画像や説明文以外にも汚れやスレなど経年による劣化、損傷、補修跡があることを前提の入札とし、与えられた画像と説明より入札者の見識による総合的な価値判断に基づいて入札されたものであると判断致します。

その為、万が一掲載画像と説明文の情報の遺漏、誤記があった場合においても入札後及び商品受取後にその点を事由とした入札の取消、返品はお受けできません。予めご了承ください。

時代・作家名・状態・材質等は主観に基づき確定するものではありません。

また全ての商品鑑定を受けたわけではございませんので入札者の見識により自己責任の上で購入される金額でご入札ください。

本物保証と記された商品以外は前述した通り、タイトル説明文と異なる場合もあり得ますので模写としてご入札ください。

タイトル・商品説明欄に「保証」と記載されたもので個人的見解を除き公的に認められた所定鑑定人及び機関の鑑定により贋作と判明した場合は、落札代金、送料とも全額ご返金いたします。

その際の返金は落札金額と送料のみで鑑定料及びそれに伴う経費は負担出来かねます。

誤入札の削除は致しかねます。

万が一、誤入札で落札した場合はご購入いただくかキャンセル料として落札代金の25%をお支払いして頂くこととなります。ご了承ください。

オークション終了の1時間前までは追記する場合がございます。

追記した時刻以降のご入札は、追記を御覧になった上での入札と判断します。確認した後ご入札するようお願いいたします。

※ 本物保証と表記の無いものは真贋は不明ですので保証の対象外になります。

※ 本物保証品が、万一、公定鑑定人、あるいは公定鑑定機関で本物・真筆でないという判断がなされた場合は、落札代金を返済の上、返品に応じます。

但し、タイトル・商品説明欄に本物保証とあるものについては、商品落札日から一週間以内に鑑定する旨をご連絡ください。

※ 一週間以内にご連絡の無い場合は、保証対象外となりますのでご注意ください。

※ 鑑定料、交通費、諸経費等をご自身にてご負担下さい。

※ ご入れされた場合は、上記の説明や注意事項などを全て同意されたものとさせていただきます。

落札後について

ご落札後3日以内に落札者情報などの記入、ご連絡がない方は落札者都合で削除することがありますのでご了承ください。

落札後は速やかに連絡をお願い致します。

ご入金後、土・日・祝を除く、5営業日以内に発送させていただいております。

お急ぎの方はご連絡いただければ考慮致します。

商品をお受け取り後、すみやかに受取連絡をお願いします。

また、運送中の破損があった場合は速やかに当社までご連絡下さい。

保険を利用するのに到着日から3日以内とさせていただきます。

お受け取りから4日以上経った商品につきましては、補償の対象外になりますので必ずご確認ください。

・朱美術
 ・〒731-0136
 ・広島県広島市安佐南区長東西2-1-8
 ・tel. 090-4804-6428

+++ この商品説明はオークションプレートメーカー2で作成しました +++

No.217.001.006

出品者への質問

[古伊万里 色絵 柿右衛門様式 象置物 古美術品 箱付 希少品 \[Q...のページトップに戻る\]](#)

INTERNATIONAL DELIVERY

Seller will ship the item to JAUCE warehouses and JAUCE will ship to the buyer internationally.

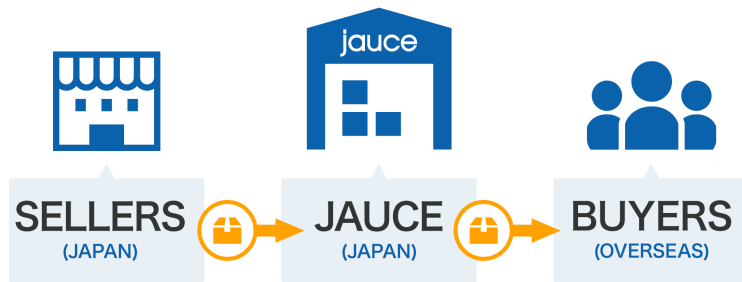

[See more de](#)

INTERNATIONAL DELIVERY FEE ESTIMATION

Destination:

Estimated weight: gram

[Get "Estimated" Rates](#)

SERVICE FEE ESTIMATION

Estimated closing price: JPY

[SUBMIT](#)

[See more de](#)

Japan: 07 May, 12:24

[Delivery fee estimator](#)

[Service fee estimat](#)

- > News
- > Privacy policy
- > Disclaimer
- > User Agreement
- > Sitemap.XML

- > Blog
- > eBay Japan
- > Enchère Japon
- > аукционах Японии
- > 日本拍賣

- > What we do
- > How to use
- > Auctions
- > Shopping

- > Storage
- > International Delivery
- > Restrictions

